

Suomen Bedlingtonkerho ry terveystarkastus 2009

TAUSTATIEDOT (vapaaehtoinen)

Koiran nimi:
Rekisterinumero:..... Synt.aika:
Kasvattaja:
Omistaja:
Osoite:
Puhelin: Sähköposti:

YLEISET TIEDOT

- Uros kastroidu, syy:
 Narttu steriloitu, syy:

Ikä: alle 2 v 2-8 v yli 8 v

- Kuollut/lopetettu, minkä ikäisenä?
Lopetuksen syy:
 tapaturma
 sairaus, mikä
onko sairaus eläinlääkärin toteama: kyllä ei
 luonneongelma, mikä
 muu, mikä

Tämän hetkinen yleisterveys:.....
Tämän hetkinen lääkitys:

RUOKAVALIO

- kuivaruoka kotiruoka raakaruokinta yhdistelmä

ROKOTUSTEN SIVUVAIKUTUKSET

Onko koira rokotettu: Kyllä, säännöllisesti Kyllä, mutta ei säännöllisesti Ei
Onko koira saanut rokotuksen jälkeisen reaktion Ei Kyllä, tarkennus millainen reaktio:

NUKUTUS / RAUHOITUS

Onko koira nuketettu / rauhoitettu? Ei Kyllä
Jos kyllä, tuliko sivuvaikutuksia Ei Kyllä, millaisia:

HAMPAAT JA PURENTA

Koiralla on nyt: maitohampaat pysyvät hampaat

Vaihtuivatko hampaat itsestään vai jouduttiinko maitohampaita poistamaan eläinlääkärissä?
 Vaihtuivat itsestään
 Jouduttiin poistamaan eläinlääkärissä. Mitä hampaita:

Hammaskivi

Onko koiralla hammaskiveä? kyllä ei
Onko koiralta jouduttu poistamaan hammaskiveä? kyllä ei

Millainen purenta koiralla on?

normaali, leikkaava purenta



tasapurenta



yläpurenta



alapurenta



muu (esim. alakulmahampaat osuvat kitalakeen), millainen:

Synnynnäiset hammaspuutokset (merkitse puuttuvat hampaat):

PYSYVÄT HAMPAAT

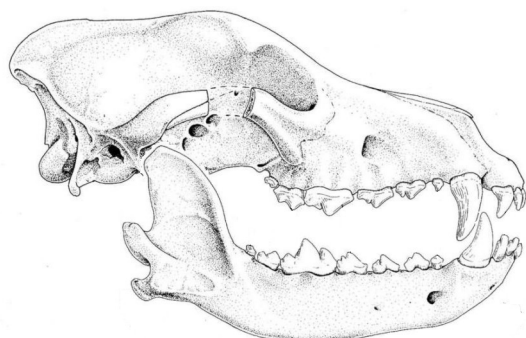

oikea

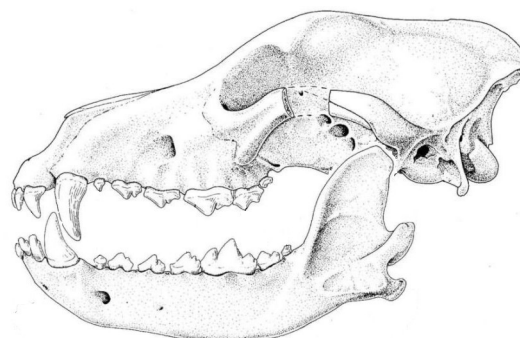

vasen

MAITOHAMPAAT



oikea



vasen

Onko koiralta poistettu ja irronnut pysyviä hampaita?

Ei Kyllä, syy: tapaturma sairaus, mikä:

LUUSTOLonkkakuvattu, tulos: onko tulos virallinen: kyllä eiKynärnivelkuvattu, tulos: onko tulos virallinen: kyllä eiPolvet tutkittu, tulos: onko tulos virallinen: kyllä ei

käytetty tutkimusmenetelmä:

Onko koiralla havaittu seuraavia luuston ongelmia:

 Spondyloosi Koukkuhäntä/häntämutka Välilevyn pullistuma Varvasanomalia Nikamavälilevyn rappeuma Muu luustomuutos, mikä:Onko koiralta murtunut luita Ei Kyllä, mitä luita, millaisessa tilanteessa ja kuinka murtumat on hoidettu:

.....

.....

Onko koira ontunut ilman näkyvää syytä? Kyllä Ei**SILMÄT** Silmät tutkittu virallisesti Silmät tutkittu epävirallisesti

Merkitse koiralla havaitut silmäsairaudet:

 Persistoiva pupillaari membraani (PPM) Persist. hyperpl. tunika vaskulosa lentis / primaari vitreus (PHTVL/PHPV) Katarakta, mikä katarakta: Retinan dysplasia (RD) mRD gRD tRD Papillan hypoplasia / mikropapilla Iris kolobooma Näköhermon kolobooma Epän. l. pectinatum Entropion / Trichiasis Ektropion / Makroblepharon Distichiasis / Ektooppinen cilia Korneadystrofia Linssiluksaatio Etenevä retinan atrofia (PRA) Tukkeutuneet/puuttuvat kyynelkanavat, onko kyynelkanavia operoitu? Kyllä Ei Kuivasilmä/Keratoconjunctivitis sicca Muuta, mitä: Silmätulehdukset, syy jos tiedossa:

Vaivaavatko koiran silmät tai tarvitsevatko ne jotain erityistä hoitoa?

 Eivät vaivaa eivätkä tarvitse hoitoa Vaivaavat, miten: Tarvitsevat erityistä hoitoa, mitä:**KORVAT**Onko koiralla ollut korvatulehduksia? Kyllä Ei

Kasvaako korvakäytävissä karvaa?

 paljon vähän ei lainkaan

Kuuleeko koira normaalisti:

 Kyllä Ei Koira on kuuro

ALLERGIATOnko koiralla havaittu allergioita: Ei Kyllä/todettu:

- siitepöly huonepöly lääkeaine
 ruoka-aine, tarkenna:.....
 muu, mikä

Miten allergia todettiin:

ATOPIAOnko koiralla todettu atopiaa? Kyllä Ei**IHO**

Onko koiralla ollut iho-ongelmia:

- "Hot spot" talirauhasen tulehdus
 ihottumaa, syy jos tiedossa:
 hilseilyä, syy jos tiedossa:

Kaluaako koira tassujaan tai muuta kohta ihossa?

- Kyllä, mitä kohtaa
 Ei

Ovatko koiran tassut, suupielet, peräpää, muu alue värjäytyneet punertavaksi?

- Kyllä, mikä kohta/kohdat:.....
 Ei

Onko koiralla havaittu hiivaa:

- Kyllä, missä
 Ei

Onko koira lääkitty Malaseb-kuurilla?

- Kyllä
 Ei

Onko iho kunnossa tällä hetkellä ja vaatiiko se jotain erityistä hoitoa?:

- On kunnossa, ei tarvitse erityistä hoitoa
 On kunnossa hoidon ansiosta, hoitona:
 Iho oireilee tällä hetkellä, hoitona:.....
 Iho oireilee eikä sopivaa hoitoa ole löydetty

Muuta ihoon liittyvää:

MUUT SAIRAUDET

Merkitse, jos koiralla on ollut tai on jokin seuraavista sairauksista:

- Kuparitoksikoosi, menetelmä jolla on todettu:
hoito:
oireet:

- Muu maksasairaus, menetelmä jolla on todettu:
hoito:
oireet:

 Päkiänkovettumatauti, hyperkeratoosi

päkiöiden kunto tällä hetkellä:.....

- Anaalirauhastulehdus, onko tulehdus toistuva Kyllä Ei

Käytetty hoito:

Onko anaalirauhaset jouduttu poistamaan:

Kyllä Poistoa harkitaan Ei

- Munuaissairaus
 Sokeritauti / Diabetes mellitus, hoito:.....
 Haiman vajaatoiminta / Exocrine Pancreatic Insufficiency eli EPI
 Haimatulehdus / Pankreatiitti
 Muu haimasairaus
 Virtsatietulehdus, toistuva tulehdus: Kyllä Ei
 Tyrät (esim. napatyrä)
 Epilepsia, hoito ja epilepsian tila tällä hetkellä:.....
 Muita kohtauksia, mitä:

- Hyvänlaatuinen kasvain
 Pahanlaatuinen kasvain
 Ärtynyt suoli
 Ruokatorven laajentuma
 Vastalaukun kiertymä, hoito:
- Ranula
 Sydänsairauksia
 Autoimmuunisairauksia
- Cushingin tauti
 - Addisonin tauti
 - Kilpirauhasen vajaatoiminta / Hypothyreoosi
 - Sebaceous Adenitis (SA)
 - muu, mikä:

LOISET JA BAKTEERITAUDIT

Koiralla havaitut lois- ja bakteeritaudit sekä niiden hoito

- Brucella canis, miten hoidettu, reaktiot hoitoon:
- Koirakirppu, miten hoidettu, reaktiot hoitoon:.....
- Leishmania, miten hoidettu, reaktiot hoitoon:.....
- Sydänmato, miten hoidettu, reaktiot hoitoon:.....
- Nenäpunkki, miten hoidettu, reaktiot hoitoon:.....
- Sikaripunkki (Demodex), miten hoidettu, reaktiot hoitoon:.....

KYSYMYKSIÄ NARTUSTA

Minkä ikäisenä alkoi ensimmäinen kiima:..... Merkitse nartulla havaitut sairaudet:.....

- Epäsäännöllinen kiima Krooninen valeraskaus
 Säännöllinen kiima Kohtutulehdus
 Emätintulehdus
 Maitorauhastulehdus
 Nisäkasvaimet
 Muuta, mitä:

Kiima-aikojen väli

- 5 kk
 6 kk
 7 kk
 8 kk
 10 kk

Vastaa seuraaviin kysymyksiin, jos narttua on käytetty jalostuksessa:

Epäonnistunut astutus (narttu jäänyt tyhjäksi), montako kertaa koira on astutettu ja monta kertaa se on jäänyt tyhjäksi: Astutettu__ kertaa. Jäänyt tyhjäksi __kertaa

Sikiön kuolema / keskenmeno

Ongelmia synnytyksessä, millaisia:.....

Synnytystapa: luonnollinen keisarinleikkaus

Kuolleina syntyneitä pentuja: Ei Kyllä
 montako syntyi kuolleena? monta kuollut pian synnytyksen jälkeen?
 kuinka monessa pentueessa on ollut kuolleita pentuja?
 Pentujen kuolinsyitä:
 Suulakihalkio pennulla?
 montako/pentue? monessako nartun pentueessa?
 Muita epämuodostumia? millaisia?
 montako/pentue? monessako nartun pentueessa?

KYSYMYKSIÄ UROKSESTA

Molemmat kivekset laskeutuneet, minkä ikäisenä:
 Piilokivekset / Yksikiveksisyys
 ”Hissikives”
 Eturauhasvaivat, mitä ja miten hoidettu:
 Esinahan tulehdus
 Epämuodostuneita siittiöitä
 Hedelmättömyys
 Ei ole kiinnostunut nartuista
 Seksuaalisesti ylivilkas

Vastaa seuraaviin kysymyksiin, jos urosta on käytetty jalostuksessa:

Urosta on käytetty jalostuksessa Pentueiden lukumäärä:
 Epäonnistunut astutus, kuinka monta kertaa?

MUUTA

Onko koiralla ollut muita kuin edellä mainittuja terveysongelmia, jotka ovat vaatineet eläinlääkärissä käyntiä/käyntejä? (ongelmat, hoito, nykyinen terveystilanne)

Onko koiralla muita kuin edellä mainittuja kroonisia sairauksia tai vaivoja, jotka vaativat jatkuvaa hoitoa? (milloin ilmeni, hoito esim. lääkitys, erityisruokavalio, nykyinen tilanne)

LUONNE

Rotumääritelmän mukaan bedlingtoninterrieri on: ”Hyväntuulinen, hellä, omanarvontuntoinen, ei arka tai hermostunut. Levossa lempeä, mutta ärsyyntyneenä täynnä rohkeutta.”

Vastaako koirasi luonne rotumääritelmää? Kyllä Ei
 Tarkenna (miltä osin vastaa, miltä osin ei):

Onko koirallasi luonneongelmia? Ei Kyllä, minkälaisia:

Käytös toisia koiria kohtaan (aina = 5 usein = 4 joskus = 3 harvoin = 2 ei kosk. = 1)

	5	4	3	2	1
Aggressiivinen	<input type="checkbox"/>	<input type="checkbox"/>	<input type="checkbox"/>	<input type="checkbox"/>	<input type="checkbox"/>
Dominoiva	<input type="checkbox"/>	<input type="checkbox"/>	<input type="checkbox"/>	<input type="checkbox"/>	<input type="checkbox"/>
Sosiaalinen	<input type="checkbox"/>	<input type="checkbox"/>	<input type="checkbox"/>	<input type="checkbox"/>	<input type="checkbox"/>
Varautunut	<input type="checkbox"/>	<input type="checkbox"/>	<input type="checkbox"/>	<input type="checkbox"/>	<input type="checkbox"/>
Arka	<input type="checkbox"/>	<input type="checkbox"/>	<input type="checkbox"/>	<input type="checkbox"/>	<input type="checkbox"/>
Mielistelevä	<input type="checkbox"/>	<input type="checkbox"/>	<input type="checkbox"/>	<input type="checkbox"/>	<input type="checkbox"/>



posti-
merkki

Suomen Bedlingtonkerho ry/JTK

Saana Myllylä
Onkitie 2 E 21

90810 KIVINIEMI